NOVIEMBRE

6 al 12 de nov

12



CONTEXTO MIGRATORIO en las Américas

RED JESUITA CON MIGRANTES

IBERO CIUDAD DE MÉXICO

Dirección de Incidencia / Programa de Asuntos Migratorios /

Suramérica

🇨🇴 DE LA ESPRIELLA REALIZÓ MÁS DE 1.000 DEPORTACIONES EN TRES MESES: ESTAS SON LAS RAZONES

EL ESPECTADOR (COL), 9 DE NOVIEMBRE

🇨🇴 CADA 22 HORAS, UN NIÑO O NIÑA ES RECLUTADO POR GRUPOS ARMADOS EN COLOMBIA, ADVIERTE UNICEF

EL ESPECTADOR (COL), 6 DE NOVIEMBRE

🇨🇴 COLOMBIA ES EL TERCER PAÍS QUE MÁS MIGRANTES ENVÍA A LOS PAÍSES DE LA OCDE, SOLO SUPERADO POR INDIA Y CHINA

EL COLOMBIANO (COL), 12 DE NOVIEMBRE

> “La OCDE apunta [...] El aumento del flujo migratorio en España “está asociado a la entrada en vigor en mayo de 2025 de una gran reforma migratoria que simplificó los procedimientos de residencia y amplió el acceso a los mecanismos de regularización”, destaca el informe.”

🇨🇴 🇻🇪 COLOMBIA EXPULSA A 80 VENEZOLANOS INVESTIGADOS POR PRESUNTOS DELITOS

24 FRANCIA (FRANCIA), 9 DE NOVIEMBRE

🇧🇷 GRACIAS A LOS INCENTIVOS GUBERNAMENTALES, LA CONTRATACIÓN DE REFUGIADOS EN EL SECTOR PRIVADO AUMENTA UN 33,5%

AGENCIA GUBERNAMENTAL BRASIL, 10 DE NOV

México y Centroamérica

GUATEMALA PRESENTA ANTE LA RIAM RESULTADOS DEL PLAN RETORNO AL HOGAR

Más de 53 mil personas retornadas.

AGENCIA GUATEMALTECA DE NOTICIAS (AGN), 6 DE NOVIEMBRE

EN NICARAGUA SUBE EL COSTO DE LA VIDA: A PENAS ALCANZA PARA COMER Y MIGRAR ES OPCIÓN PARA SOBREVIVIR

LA PRENSA (COSTA RICA), 9 DE NOVIEMBRE

ENTRE ENERO Y OCTUBRE 2026: DEPORTACIONES CONTINÚAN Y GOLPEAN A LA NIÑEZ: +1,308 NIÑAS Y NIÑOS RETORNADOS

COMISIONADO NACIONAL DE LOS DERECHOS HUMANOS (CONADEH), 10 DE NOVIEMBRE

> Según Datos de la Secretaría de Relaciones Exteriores (…) al 30 de octubre, alrededor de 505 niñas y 803 niños fueron retornados al país, es decir, 1,308 menores de 18 años; 378 (…) viajaban solos y (…) 930 niñas y niños venían acompañados, esto ocurre porque a veces viajan en núcleos familiares o acompañados de su padre o de su madre.

ENCUENTROS DE NICARAGÜENSES EN FRONTERA DE ESTADOS UNIDOS SUBIERON 55%

INFOBAE (ARG), 10 DE NOVIEMBRE

NUEVA CARAVANA DE MIGRANTES AVANZA HACIA EE.UU. IMPULSADA TRAS LAS ELECCIONES DE MEDIO TÉRMINO

TELEMUNDO (EUA), 9 DE NOVIEMBRE

Caribe

🇨🇺 CUBA: CADA VEZ MENOS PERIODISTAS INDEPENDIENTES Y MÁS REPRESIÓN

DEUTSCHE WELLE (ALEMANIA), 9 DE NOVIEMBRE

🇭🇹 ARCAHAIE Y CABARET: CASI 5.900 PERSONAS DESPLAZADAS POR LA VIOLENCIA, SEGÚN OIM.

HAITIOSINT (HAITÍ), 10 DE NOVIEMBRE

🇵🇷 DENUNCIAN REDADAS Y ATROPELLOS DE AGENTES DE ICE CONTRA DOMINICANOS EN PUERTO RICO

EL SEIS (REPÚBICA DOMINICANA), 8 DE NOVIEMBRE

> Los operativos tuvieron lugar en sectores de la capital puertorriqueña [...]. El colectivo subrayó que los procesos deben ejecutarse «con legalidad, proporcionalidad y pleno respeto a la dignidad humana, la igualdad y el debido proceso, sin distinción de nacionalidad o condición migratoria».

🇩🇴🇭🇹 LAS AUTORIDADES DOMINICANAS DETUVIERON A 44,414 HAITIANOS IRREGULARES Y EXPULSARON A 40,521 DURANTE OCTUBRE

INFOBAE (ARGENTINA), 5 DE NOVIEMBRE

🇨🇺 LIBERAN A YOANI SÁNCHEZ TRAS SU DETENCIÓN EN CUBA: REVELÓ ARRESTOS DIARIOS DE MIGRANTES INTERNOS EN LA HABANA

LA VOZ DEL INTERIOR (ARGENTINA), 6 DE NOVIEMBRE

Estados Unidos y Canadá

🇺🇸 🇭🇹 ICE PONE BAJO CUSTODIA A UN NIÑO HAITIANO DE 8 AÑOS TRAS UN CONTROL EN SAN DIEGO

TELEMUNDO (EUA), 9 DE NOVIEMBRE

🇪🇨 🇺🇸 TRES MIGRANTES ECUATORIANOS DETENIDOS POR ICE TRAS SALIR DE CÁRCELES EN EE.UU

EL MERCURIO (CHIL), 9 DE NOVIEMBRE

🇺🇸 TRUMP DICE QUE POLÍTICAS DE DEPORTACIÓN 'DEMASIADO DURAS' LE PERJUDICARON EN LAS ELECCIONES

ABC7 LOS ANGELES, (EUA), 10 DE NOVIEMBRE

Aunque Trump dijo que la reforma de la aplicación de la ley de inmigración fue un factor en las derrotas del Partido Republicano en todo el país durante las elecciones de mitad de mandato, respaldó las decisiones de su administración en materia de seguridad fronteriza y de "expulsar a los malos".

🇨🇦 CARNEY AFIRMA QUE EL NUEVO PLAN DE NIVELES DE INMIGRACIÓN ES "SOSTENIBLE", LO QUE PROVOCA LA INDIGNACIÓN DE LOS CONSERVADORES.

DISTRICTFM (CANADÁ), 6 DE NOVIEMBRE

🇺🇸 TRUMP AMENAZA CON DUPLICAR LOS ARANCELES A MÉXICO SI NO ENDURECE LA FRONTERA

EL PAÍS (ESPAÑA), 12 DE NOVIEMBRE

Recomendamos leer:

ANÁLISIS REGIONAL DE PROTECCIÓN EN AMÉRICA LATINA Y EL CARIBE (OCTUBRE 2026)

R4V, PLATAFORMA DE COORDINACIÓN INTERAGENCIAL PARA REFUGIADOS Y MIGRANTES DE VENEZUELA, OCTUBRE DE 2026

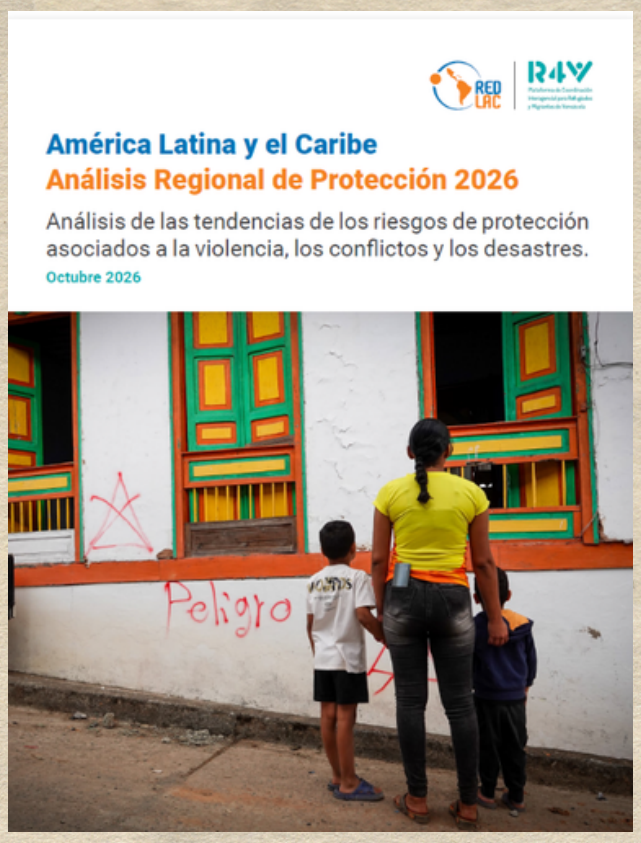

Ofrece una visión regional de las principales **tendencias y riesgos de protección que afectan a personas refugiadas, desplazadas, migrantes y comunidades de acogida en América Latina y el Caribe.**

A partir de evidencia recopilada por actores humanitarios y de protección en toda la región, el documento examina cómo la violencia, los conflictos, el crimen organizado, las desigualdades estructurales y los desastres están configurando el entorno de protección en 2026.

Búscalo aquí:

https://www.r4v.info/es/analisis-regional-de-proteccion-2026

CONTEXTO MIGRATORIO *en las Américas*

es una iniciativa participativa de la RJM Américas y el Prami IBERO CDMX, pensada para poner en común acontecimientos relevantes de nuestros países y comprender la migración desde una mirada integral y continental.

Queremos seguir construyendo este espacio contigo: compártenos los medios locales y comunitarios que recomendarías del lugar donde vives, para sumar voces y ampliar nuestra mirada sobre lo que ocurre en la región.

CONSULTA AQUÍ:

BIT.LY/4YRUAEG

RED JESUITA CON MIGRANTES

IBERO CIUDAD DE MÉXICO

Dirección de Incidencia / Programa de Asuntos Migratorios /